

**REGISTRATION OF STALLION****แบบฟอร์มจดทะเบียนพ่อม้า**

Date/วันที่:...../...../.....

Stallion Information/ข้อมูลพ่อม้า	
Name of Stallion/ชื่อพ่อม้า	
Date of Birth/วัน-เดือน-ปี เกิด	
Country of Birth/ประเทศที่เกิด	
Country of Origin (for Imports)/ ประเทศต้นทางที่นำเข้า (สำหรับพ่อม้านำเข้า)	
Sire/ชื่อพ่อของพ่อม้า	
Dam/ชื่อแม่ของพ่อม้า	
Color/สี	
Status/สถานภาพ	<input type="checkbox"/> Retired/เป็นม้าที่ขอยกเลิกจากการเป็นม้าแข่งในประเทศไทย <input type="checkbox"/> Stallion coming from Unraced Horse/เป็นม้าในประเทศ ที่จดทะเบียนเป็นลูกม้า แต่ไม่เคยแข่งมาก่อน <input type="checkbox"/> Imported Stallion from Another Country/เป็นพ่อม้า นำเข้าจากต่างประเทศ
Name & Address of Stud Farm/ชื่อ และที่อยู่ของฟาร์มที่พ่อม้า ไปประจำ	
Owner Information/ข้อมูลเจ้าของพ่อม้า	
Name of Owner/ชื่อเจ้าของพ่อม้า	
Address/ที่อยู่เจ้าของ	
Tel. & Fax/โทรศัพท์ & โทรสาร	
E-mail/อี-เมล	

Owner's Signature/ลายเซ็นเจ้าของพ่อม้า:.....

(.....)

IDENTIFICATION FORM

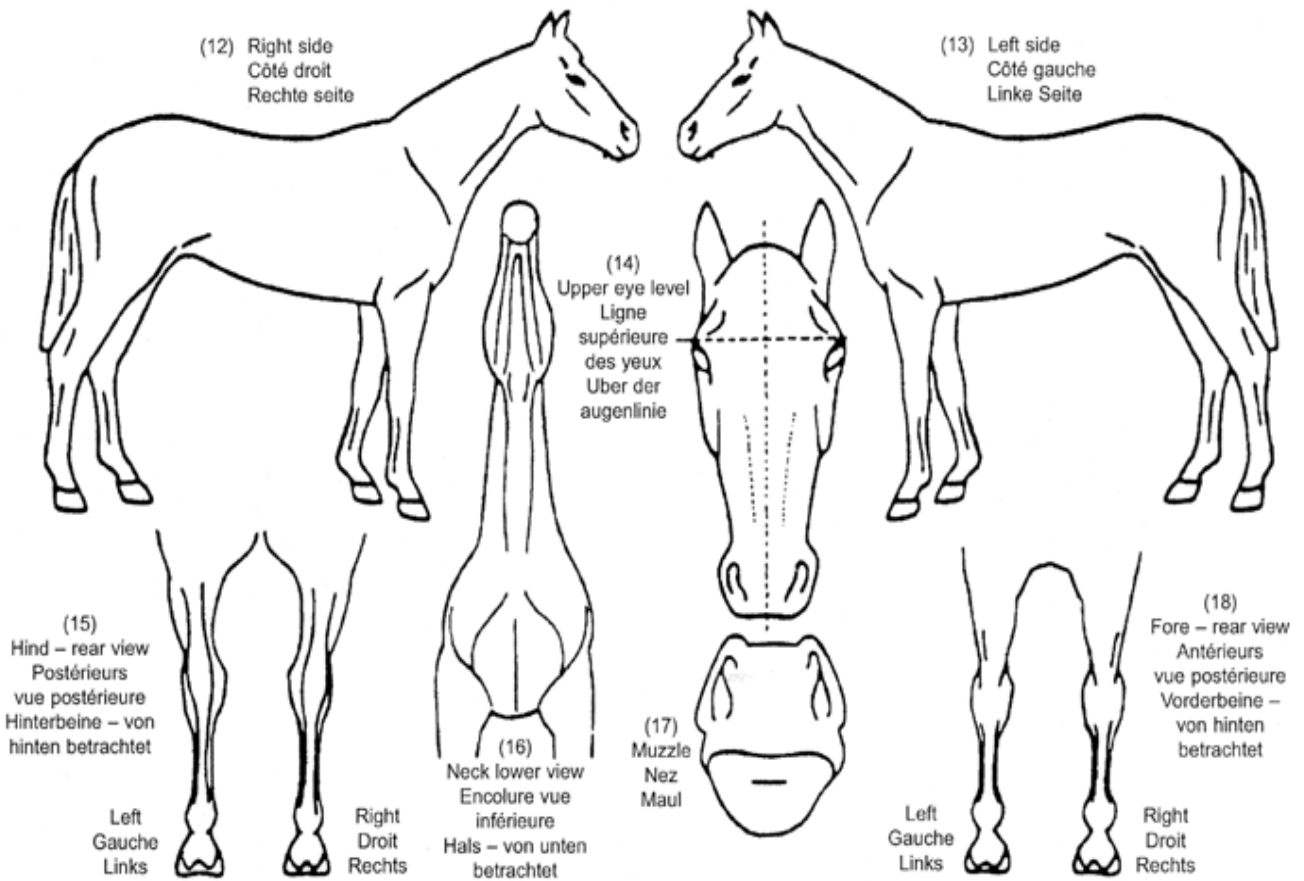

Signature/ลายเซ็น:.....
 (.....)

Owner/เจ้าของพ่อม้า

Signature/ลายเซ็น:.....
 (.....)

Veterinarian/สัตวแพทย์

Date/วันที่:...../...../.....

Date/วันที่:...../...../.....

Required Documents for Registration of Stallion/เอกสารสำคัญสำหรับการขึ้นจดทะเบียนพ่อม้า

1. Completed "Registration of Stallion" form/แบบฟอร์มขอจดทะเบียนพ่อม้าที่กรอกอย่างสมบูรณ์แล้ว
2. The horse's original passport/เล่มสมุดทะเบียนประวัติสายพันธุ์ม้าแข่ง (เล่มพาสปอร์ต) ฉบับจริงของพ่อม้า
3. Four 4 x 6 ins. color photographs to show front, left-side, right-side, and, rear view of the horse/ภาพถ่ายสี ขนาด 4 x 6 นิ้ว ถ่ายครบทั้ง 4 ด้านของพ่อม้า
4. For imported stallions, Department of Livestock's import-approval documents/สำหรับพ่อม้านำเข้า ใบอนุญาตนำเข้าของกรมปศุสัตว์
5. For imported stallions, Import Entry or Air waybill/สำหรับพ่อม้านำเข้า เอกสารแสดงการขนส่งสินค้าที่ยื่นต่อศุลกากร
6. For imported stallions, **Export Certificate** sent directly from the stud book office of the horse's origin country to Stud Book Authority of Thailand/สำหรับพ่อม้านำเข้า ใบรับรองการส่งออก ออกโดยสำนักงานสมุดทะเบียนประวัติฯ ของประเทศต้นทาง ซึ่งต้องส่งมาที่สำนักงานสมุดทะเบียนประวัติฯ ของไทยโดยตรง