



EXPORT APPLICATION

แบบฟอร์มขอส่งออก

Horse Information/ข้อมูลม้า

Name of Horse/ชื่อม้า..... Birthdate/เกิดวันที่.....
 Sire's Name/ชื่อพ่อ..... Dam's Name/ชื่อแม่.....
 Breeder's Name/ชื่อผู้เพาะพันธุ์..... Registration No./เลขทะเบียน.....
 Microchip No./เลขไมโครชิพ..... Sex/เพศ..... Color/สี.....

Covering Information/ข้อมูลการผสม

For mare in-foal, attach covering certificate & complete below/สำหรับแม่ม้าตั้งท้อง ให้แนบใบรับรองการผสม & กรอกข้อมูลข้างล่าง
 Covered by/ผสมโดยพ่อม้าชื่อ..... Date Last Served/วันที่ผสมครั้งสุดท้าย.....

Export Information/ข้อมูลการส่งออก

Country of Destination/ประเทศปลายทาง..... Date of Shipment/วันที่ส่งออก.....
 Mode of Transportation/วิธีการขนส่ง Air/ทางอากาศ Sea/ทางทะเล Land/ทางบก
 Purpose of Exportation/เหตุผลของการส่งออก Race/ใช้แข่ง Breed/ใช้ในกรผสมพันธุ์ Other/อื่นๆ.....

Owner Information/ข้อมูลเจ้าของม้า

Name of Owner/ชื่อเจ้าของ..... Tel.-Fax/โทรศัพท์-โทรสาร.....
 Address/ที่อยู่เจ้าของ.....
 Email (อีเมลล์).....

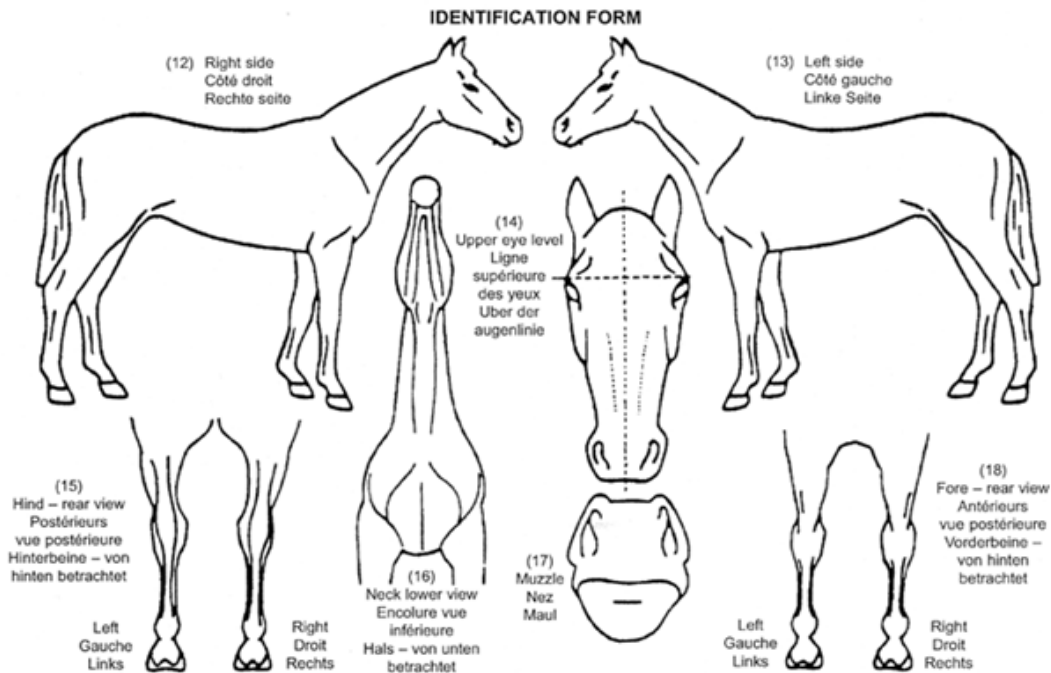

Signed Owners/ลงชื่อเจ้าของม้า..... Date/วันที่.....

Required documents for Exportation

1. Completed “Export application” form/ แบบฟอร์มขอส่งออกม้าที่กรอกอย่างสมบูรณ์แล้ว
2. The horse’s passport issue by Thai Stud Book/ เล่มสมุดทะเบียนประวัติสายพันธุ์ม้าแข่งที่สำนักงานสมุดทะเบียนประวัติสายพันธุ์ม้าแข่งฯออกให้
3. Four 4 x 6 ins. color photographs to show front, left-side, right-side, and, rear view of the horse/ ภาพถ่ายสี ขนาด 4 x 6 นิ้ว ถ่ายครบทั้ง 4 ด้านของแม่ม้า
4. For exported horse, Department of Livestock’s export-approval documents/ สำหรับการส่งม้าออกนอกราชอาณาจักร (ใบอนุญาตส่งออกของกรมปศุสัตว์)
5. Air waybill/ สำหรับม้าส่งออก เอกสารแสดงการขนส่งสินค้าที่ยื่นต่อศุลกากร