

**REGISTRATION OF BROODMARE****แบบฟอร์มขอจดทะเบียนแม่ม้า**

Date/วันที่:...../...../.....

Broodmare Information/ข้อมูลแม่ม้า	
Name of Broodmare/ชื่อแม่ม้า	
Date of Birth/วัน-เดือน-ปี เกิด	
Country of Birth/ประเทศที่เกิด	
Country of Origin (for Imports)/ ประเทศต้นทางที่นำเข้า (สำหรับแม่ม้านำเข้า)	
In-Foal To & Last Date of Covering/ ชื่อพ่อม้าของลูกในท้อง & วันที่ผสมครั้งสุดท้าย	
Sire/ชื่อพ่อของแม่ม้า	
Dam/ชื่อแม่ของแม่ม้า	
Color/สี	
Status/สถานภาพ	<input type="checkbox"/> Retired/เป็นม้าที่ขอยกเลิกจากการเป็นม้าแข่งในประเทศไทย <input type="checkbox"/> Stallion coming from Unraced Horse/เป็นม้าในประเทศ ที่จดทะเบียนเป็นลูกม้า แต่ไม่เคยแข่งมาก่อน <input type="checkbox"/> Imported Stallion from Another Country/เป็นแม่ม้า นำเข้าจากต่างประเทศ
Name & Address of Stud Farm/ชื่อและ ที่อยู่ของฟาร์มที่แม่ม้าไปประจำ	
Owner Information/ข้อมูลเจ้าของแม่ม้า	
Name of Owner/ชื่อเจ้าของแม่ม้า	
Address/ที่อยู่เจ้าของ	
Tel. & Fax/โทรศัพท์ & โทรสาร	
E-mail/อี-เมล	

Owner's Signature/ลายเซ็นเจ้าของแม่ม้า:.....

(.....)

IDENTIFICATION FORM

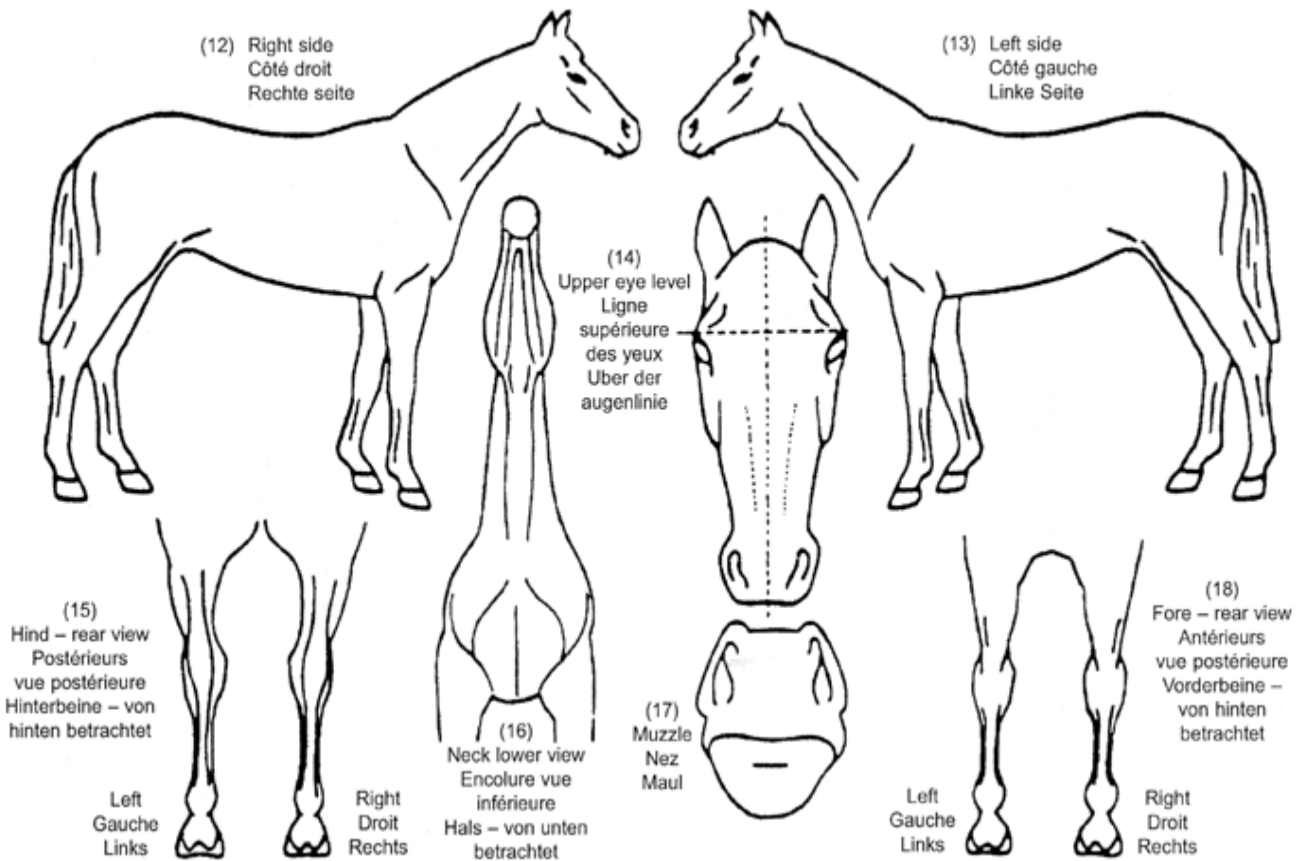

Signature/ลายเซ็น:.....
(.....)

Owner/เจ้าของแม่ม้า

Signature/ลายเซ็น:.....
(.....)

Veterinarian/สัตวแพทย์

Date/วันที่:...../...../.....

Date/วันที่:...../...../.....

Required Documents for Registration of Broodmare/เอกสารสำคัญสำหรับการขึ้นจดทะเบียนแม่ม้า

1. Completed "Registration of Broodmare" form/แบบฟอร์มของจดทะเบียนแม่ม้าที่กรอกอย่างสมบูรณ์แล้ว
2. The horse's original passport/เล่มสมุดทะเบียนประวัติสายพันธุ์ม้าแข่ง (เล่มพาสปอร์ต) ฉบับจริงของแม่ม้า
3. Four 4 x 6 ins. color photographs to show front, left-side, right-side, and, rear view of the horse/ภาพถ่ายสี ขนาด 4 x 6 นิ้ว ถ่ายครบทั้ง 4 ด้านของแม่ม้า
4. Covering Certificate for mares-in-foal/ใบรับรองการผสม สำหรับแม่ม้าที่มีลูกติดท้อง
5. For imported broodmares, Department of Livestock's import-approval documents/สำหรับแม่ม้านำเข้า ใบอนุญาตนำเข้าของกรมปศุสัตว์
6. For imported broodmares, Import Entry or Air waybill/สำหรับแม่ม้านำเข้า เอกสารแสดงการขนส่งสินค้าที่ยื่นต่อศุลกากร
7. For imported broodmares, **Export Certificate** sent directly from the stud book office of the horse's origin country to Stud Book Authority of Thailand/สำหรับแม่ม้านำเข้า ใบรับรองการส่งออก ออกโดยสำนักงานสมุดทะเบียนประวัติฯ ของประเทศต้นทาง ซึ่งต้องส่งมาที่สำนักงานสมุดทะเบียนประวัติฯ ของไทยโดยตรง