



สทศ.2

**REGISTRATION OF FOAL**  
**แบบฟอร์มขอจดทะเบียนลูกม้าเกิดใหม่**

Date/วันที่:...../...../.....

Foal Information/ข้อมูลลูกม้า	
Date of Birth/วัน-เดือน-ปี ที่ลูกม้าเกิด	
Place of Birth/สถานที่เกิด	
Sex/เพศ	
Color/สี	
Sire (Suffix)/ชื่อพ่อม้า (อักษรย่อประเทศเกิด)	
Dam (Suffix)/ชื่อแม่ม้า (อักษรย่อประเทศเกิด)	
Dam-Sire (Suffix)/ชื่อพ่อของแม่ม้า (อักษรย่อประเทศเกิด)	
Name & Address of Breeder/ชื่อและที่อยู่ของผู้เพาะพันธุ์ (ผู้ที่เป็นเจ้าของแม่ของลูกม้า ณ วันที่ลูกม้าเกิด)	
Owner Information/ข้อมูลเจ้าของลูกม้า	
Name of Owner/ชื่อเจ้าของลูกม้า	
Address/ที่อยู่เจ้าของ	
Tel. & Fax/โทรศัพท์ & โทรสาร	
E-mail/อี-เมล	

Owner's Signature/ลายเซ็นเจ้าของลูกม้า:.....

(.....)

- \* Thai Stud book will, **at no time**, accept the registration of foals conceived by the breeding methods of Artificial Insemination (A.I.), Embryo Transfer (E.T.), the modification of heritable genomes of a prospective or registered Thoroughbred during its conception, gestation or at any stage thereafter
- \* สำนักงานสมุดทะเบียนประวัติสายพันธุ์ม้าแห่งประเทศไทยจะไม่ทำการจดทะเบียนให้แก่ลูกม้าที่เกิดจากกรรมวิธีการผสมเทียม, การย้ายฝากตัวอ่อนจากแม่จริงไปสู่แม่คนละตัว หรือ การแก้ไขลักษณะทางพันธุกรรมด้วยเทคโนโลยีชีวภาพใดๆ ทั้งสิ้น

IDENTIFICATION FORM

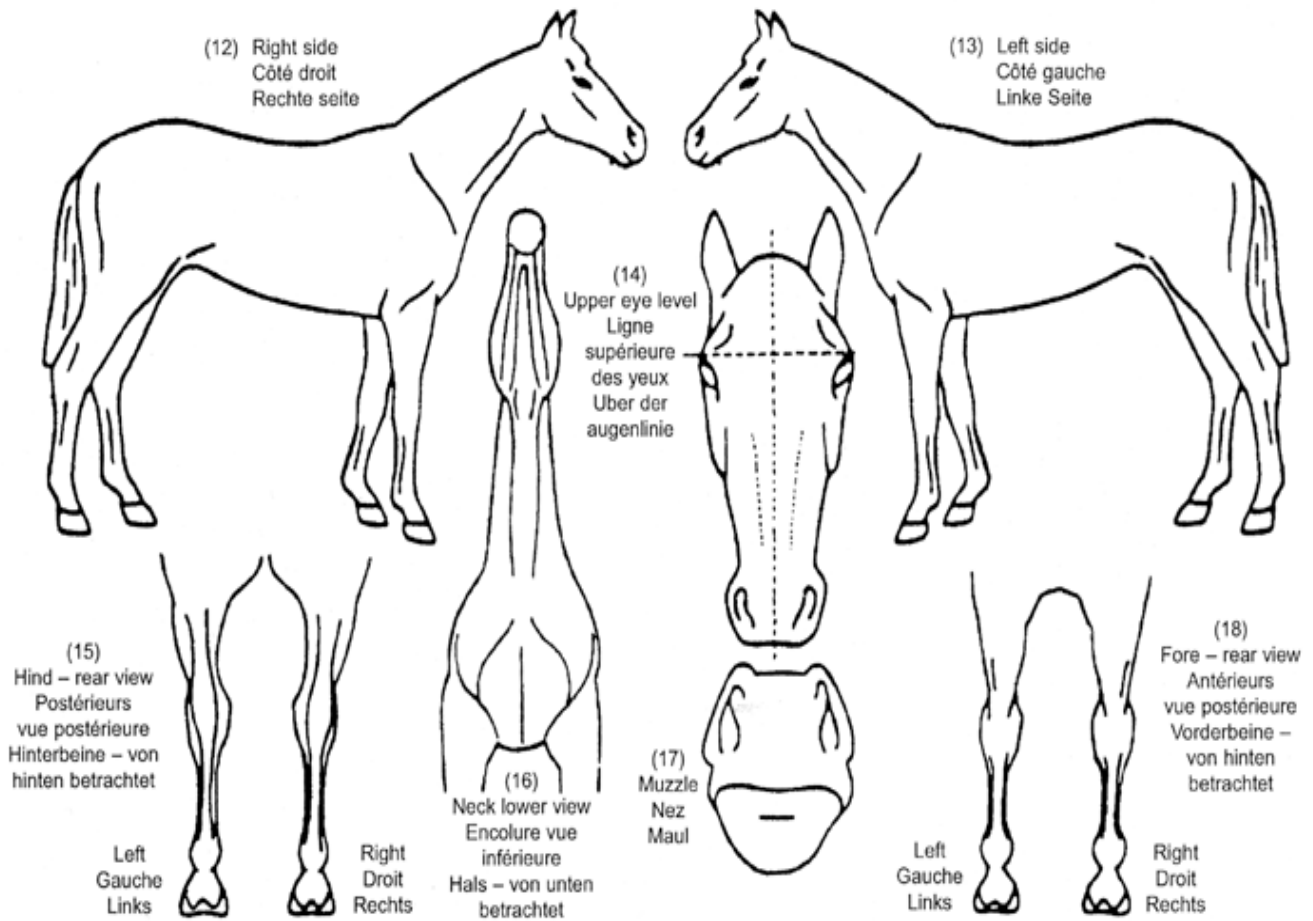

Signature/ลายเซ็น:.....  
(.....)

Owner/เจ้าของลูกม้า

Date/วันที่:...../...../.....

Signature/ลายเซ็น:.....  
(.....)

Veterinarian/สัตวแพทย์

Date/วันที่:...../...../.....

**Required Documents for Registration of Foal/เอกสารสำคัญสำหรับการขึ้นจดทะเบียนลูกม้า**

1. Completed "Registration of Foal" form/แบบฟอร์มของจดทะเบียนลูกม้าที่กรอกอย่างสมบูรณ์แล้ว
2. Four 4 x 6 ins. color photographs to show front, left-side, right-side, and, rear view of the horse/ภาพถ่ายสี ขนาด 4 x 6 นิ้ว ถ่ายครบทั้ง 4 ด้านของลูกม้า
3. Covering Certificate to confirm the foal's sire/ใบรับรองการผสม เพื่อยืนยันการผสมระหว่างพ่อและแม่ของลูกม้า
4. For foals out of imported mares, its dam's covering record may be indicated on the dam's Export Certificate/สำหรับลูกม้าที่เกิดจากแม่ม้านำเข้า หลักฐานยืนยันการผสมอาจจะอยู่ใน ใบรับรองการส่งออก ของแม่ของลูกม้า ซึ่งใบรับรองฯ นี้ ออกโดยสำนักงานสมุดทะเบียนประวัติ ของประเทศต้นทาง และส่งมาที่สำนักงานสมุดทะเบียนประวัติ ของไทยโดยตรง